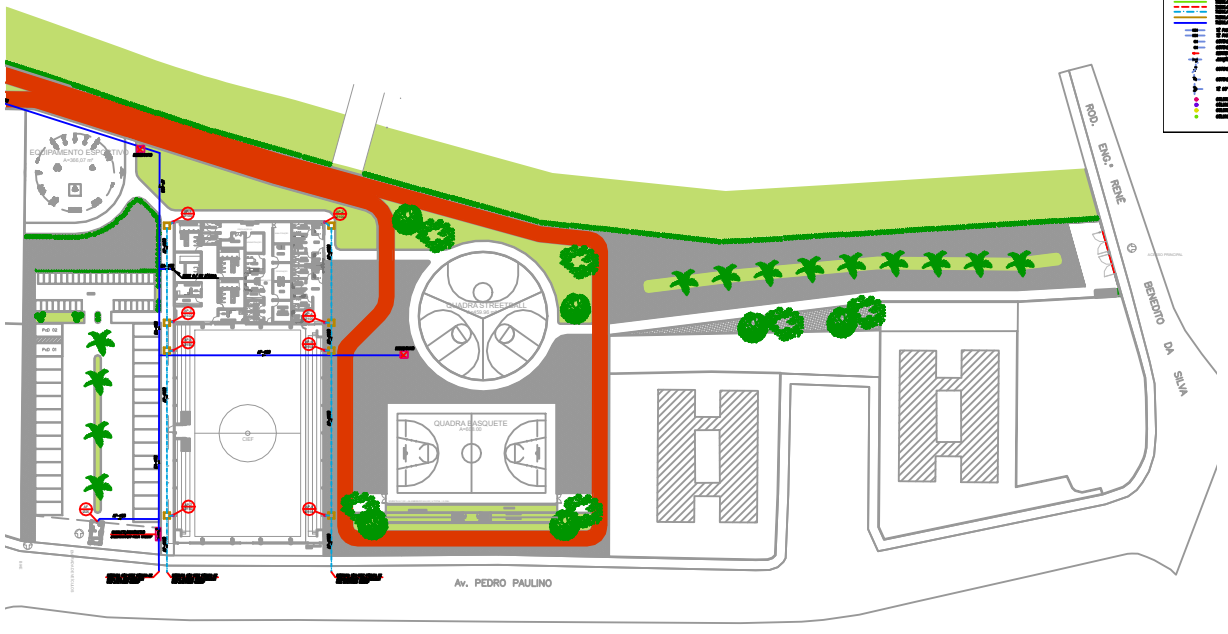

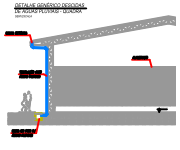

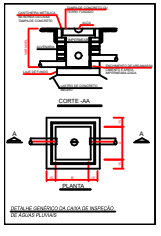

PREFEITURA DO MUNICÍPIO DE ITAPEVI

SECRETARIA DE INFRAESTRUTURA E SERVIÇOS URBANOS

Título: PARQUE DA COHAB

Projeto: PROJETO DE CONSTRUÇÃO - PARQUE DA COHAB

Obra: ITAPEVI - SP

Local: AVENIDA PEDRO PAULINO, Nº 120

Proprietário: PREFEITURA MUNICIPAL DE ITAPEVI

Responsável Legal
Prefeitura Municipal de Itapevi
CNPJ n°: 46.523.031/0001-28

Autor do Projeto e Responsável Técnico
Eng° Antonio Carlos da A. Cardoso
CREA: 0682276032 - SP
ART Nº 28023700021415860

HIDRÁULICA - ÁGUAS PLUVIAIS - DETALHES			Folha
			15
DESENHO	ESCALA	DATA	
VISTO			
CONTEÚDO			
NOME DO ARQUIVO: COHAB_PR_HID_DETALHES_R00			